Villanova di Camposampiero (PD), via Marconi

Ampliamento di un fabbricato produttivo

Committente

FA.RO. s.r.l.

Progettista

Bedin arch. Andrea

Progetto architettonico autorizzativo

Stato di progetto

Planta piano terra e sezione (1:125)

Tav. 3.1

Revisione 4, luglio 2024

tecno project architettura+ingegneria
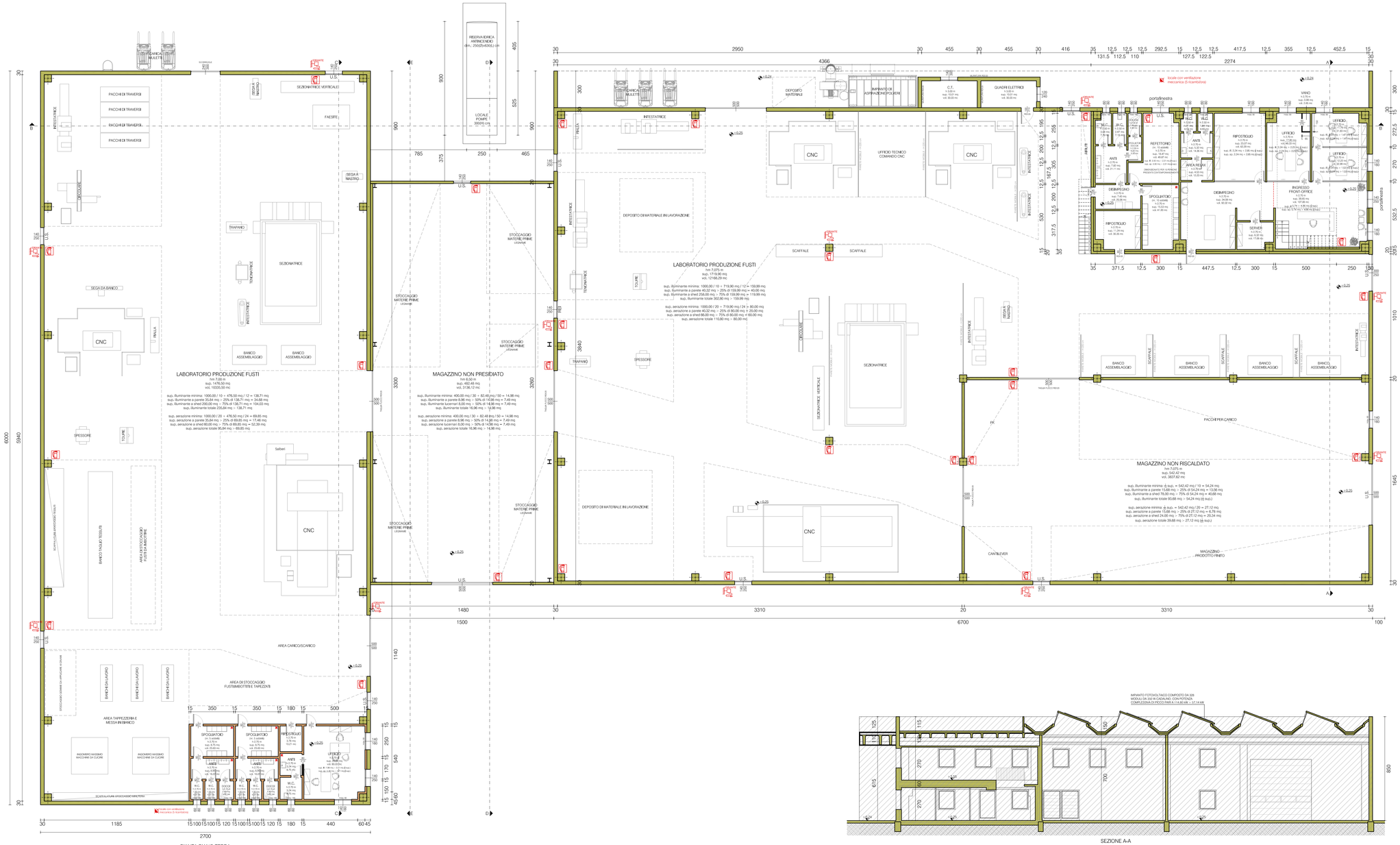
tutti i diritti riservati